

Sonnen er Hafé ⁽¹⁾

44 Y



Hemb ka - fé n'hel-lér ket biù -



ein (chetu) Hemb ka - fé n'hel-lér ket biù -

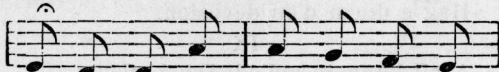

ein ; ke - mé - ret ka - fé bep mi -

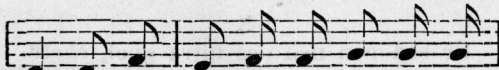

tin ; La i - tou la i - tou la i -

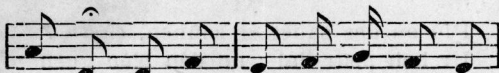

ta, o, La i - tou la i - tou lan

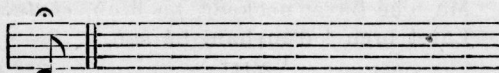

la.

I

Hemb kafé n'heliér ket biùein, *chetu*,
Hemb kafé n'heller ket biùein
Keméret kafé bep mitin.

DISKAN

Laitou, laitou, laita,
O t' laitou, laitou, lanla !

II

Arlerh kafé, nitra suroh, *chetu*
Hou spered e vou digoroh

III

Arlerh hou méren de greisté, *chetu*
Keméret hoah ur huéh kafé

IV

Goudé hou kafé keméret, *chetu*,
Hui gonzou guel eit doktored.

(1) Tennet ag en dastumaden *Dihunamb*.

V
De noz a pe hues koéniet, *chetu*,
Keméret kafé, zoujet ket.

VI
Reit bara séh d'hou pugalé, *chetu*,
Kommer, meit lipet hui kafé.

VII
D'er sul, kent mont d'en overen, *chetu*,
Keméret kafé get koèuen.

VIII
Kafé e ra nerh d'er galon, *chetu*,
Hag e duem d'en dévosiou.

IX
Aveit kañnein mélodi Doué, *chetu*,
Nen des nitra guel eit kafé !

X
Er bed-men nen des nitra guel, *chetu*.
Bout hemb kafé, kentoh merùel !

XI
Più en des saùet er soñnen, *chetu* ?
Ur heh peur dal ; un dén blèu guen.

XII
Ma n'hé havet na kaer, na braù, *chetu*,
Lare't bren ! d'en hani hé saù.

XIII
Mar hé havet ha braù ha kaer, *chetu*,
Reit d'ein ur huéh kafé, kommer.

ER JOUBIUX.

ME ZUD VAT,

Mar fal d'oh diskein soñnenneu vraù
sord get honnen, é vo ret d'oh kas hou
hanù hag er léh ma chomet get uigent
blankad timbreu, 54, ru er Homédi, én
Orient, de skriùagnerion *Dibunamb*. Kaset
e vo d'oh bep miz, épad ur blé, ur livrig
e gaveet abarh soñnenneu, guerzenneu,
sorbienneu, ha pep sord treu koh ha neüé.

— 0 —

Konzet breton; kannet breton
pen dé guir é oh Breton.